



114

115

ex 116

117

118

119

124

125



120

130



ex 132

139

ex 141

143

ex 145



ex 147

ex 157



ex 160

172

173

174



ex 191

230

234

274

275

276

277



278

282

339

340

ex 341



342

344

345

346

347

350



351 352 353 354 355



356 359 360 ex 361 363 364 ex 366



ex 379 ex 381 ex 386 ex 389 ex 391 ex 394



393 419 425 457 458



459 460 461 462 463 465 467



464 466



468 470 471



486



487



503



489



500



505



506



520



521



523



525



526



528



533



ex 534



ex 541



550



ex 606



587



ex 610



613



626



ex 714



687



691



ex 704



724



737



739



ex 756



758



ex 763



ex 766



ex 768



ex 769



775



ex 781



ex 803



805



806



808



809



ex 816



ex 817



ex 821



ex 836



ex 842



ex 856



ex 860



ex 861



ex 862



ex 876



902



903



904



ex 905



ex 937



ex 946



ex 949



ex 959



1031



1177



ex 248



252



ex 266



323



334



ex 371



ex 374



ex 384



ex 390



392



ex 618



611



ex 645



676



682



ex 685



694



695



ex 706



696



ex 698



700



744



ex 750



764



ex 792



ex 797



820



753



ex 810



ex 813



ex 815



ex 837



ex 838



751



752



ex 844



ex 845



ex 849



ex 850



ex 882



ex 895



896



897



898



899



910



ex 921



ex 922



1187



ex 913



ex 1180



1181

ex 1182



1183



1185



1186



ex 1190



1189



ex 1190



1191



1193



1192



1199



1184



ex 1202



1200



630



158



551



1072



1026



1035



1040



284



1066

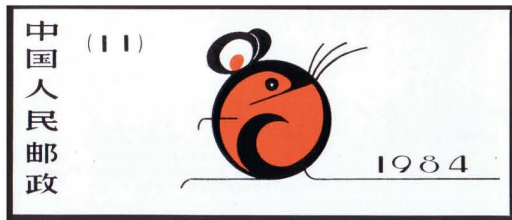

1079



692



312



253



556



702



693



730



745



1188



871



872

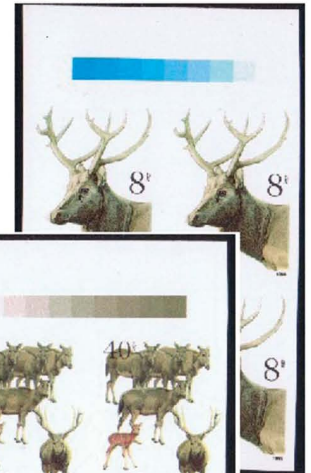

1109



976



978



868



483



800



875



994



998



1002



1003



1005



1007



1010



1011



1056



1081



1124



1128



1132

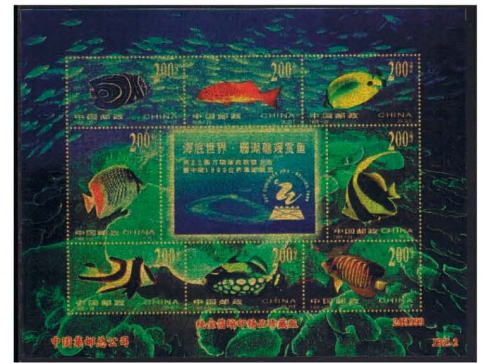

1134



74



309



472



473



474



475



476



477



478



479



484



514



615



643



112



319



325



326



451



481



502



485



496

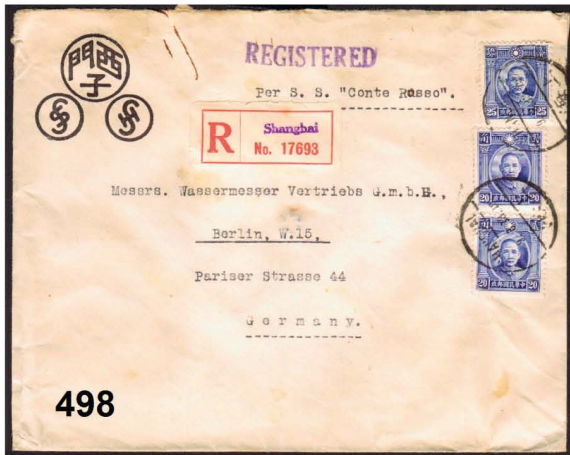

498



ex 515



519



539



518



535





677



683



684



686



689



699



701

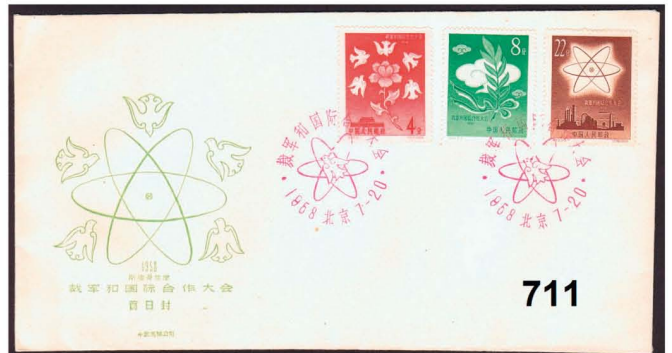

711



726



728

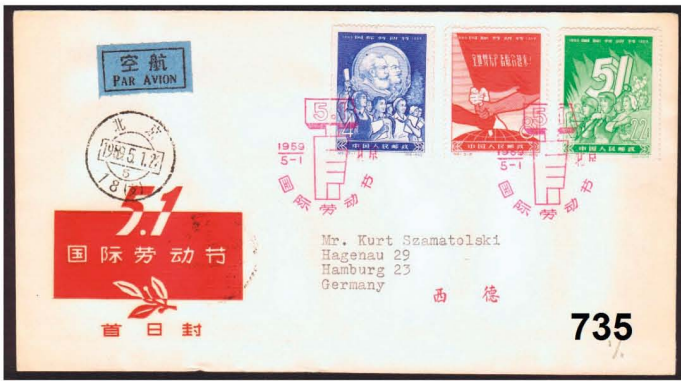



448



659



1092



36



1212



39